

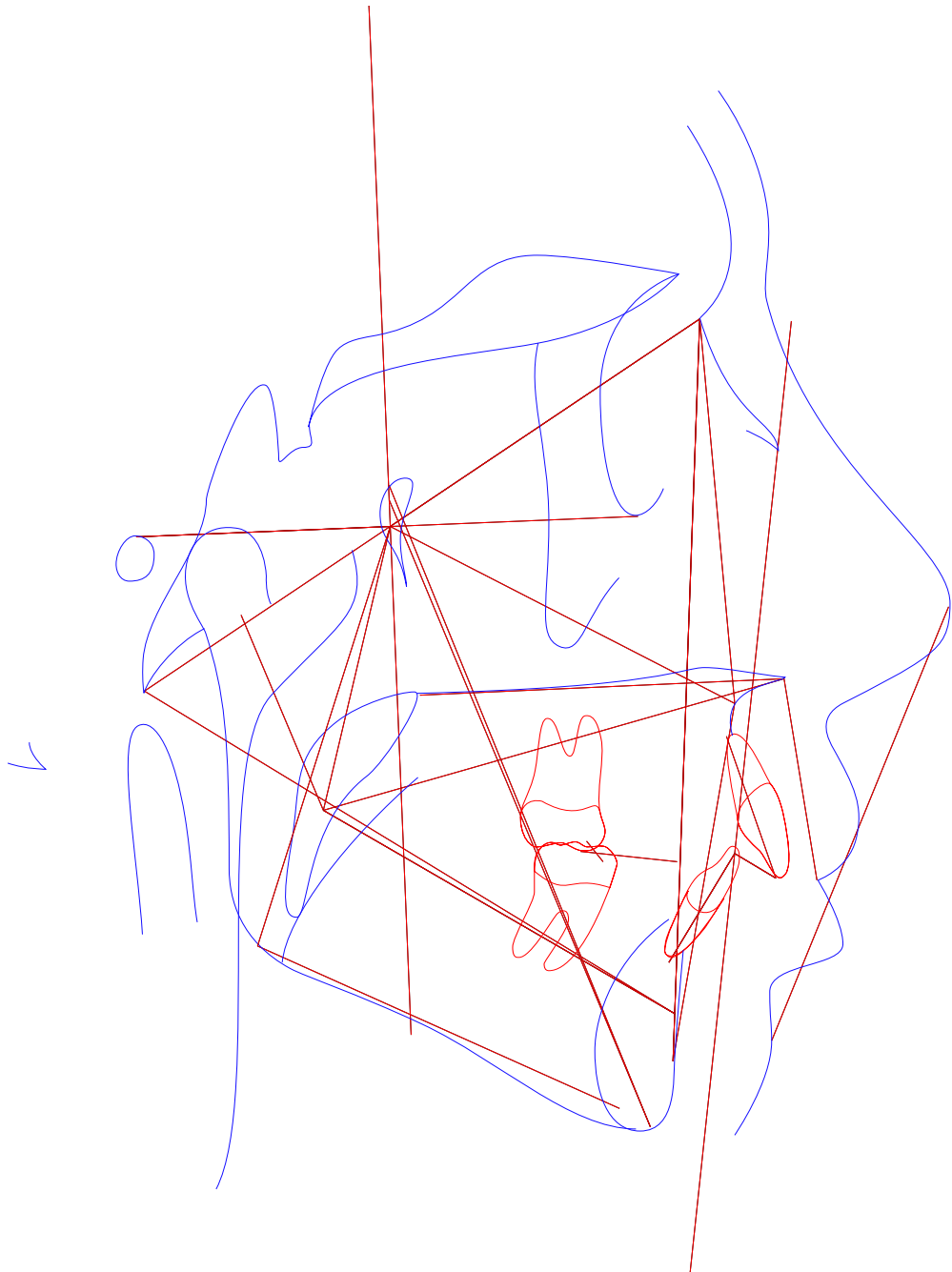

Paciente: EVANDRO CESAR DE ARAUJO
Idade: 44 **Sexo:** M
Solicitante: Dr(a) Elizabeth Niemeyer **Data de Realização:** 25/09/2024 11:00

Análise de Ricketts





Paciente: EVANDRO CESAR DE ARAUJO

Idade: 44 Sexo: M

Solicitante: Dr(a) Elizabeth Niemeyer Data de Realização: 25/09/2024 11:00

Análise de Ricketts

| | Fator | Valor Obtido | Padrão | Desvio | Classe | Representação Gráfica |
|---|--|--------------|-----------|---------|---------------------|-----------------------|
| Campo I - Problemas Dentários | | | | | | |
| 1 | Relação Molar (/6-6/) | -2,769mm | -3 ± 3 | 0,231 | Classe I | |
| 2 | Relação Canina (/3-3/) | --- | -2 ± 3 | 2 | --- | |
| 3 | Trespasse Horizontal (lii-lis) | 6,499mm | 2,5 ± 2,5 | 3,999 | --- | |
| 4 | Trespasse Vertical (lis-lii) | 3,016mm | 2,5 ± 2,5 | 0,516 | --- | |
| 5 | Extrusão Incisiva Inferior (lii-Ppd-Par) | 2,132mm | 1,25 ± 2 | 0,882 | --- | |
| 6 | 1/.1 ((Ais-lis),(Aii-lii)) | 129,699° | 130 ± 6 | -0,301 | --- | |
| Campo II - Problemas Esqueléticos | | | | | | |
| 7 | Convexidade do Ponto A (A-N-Pog) | 7,286mm | 2 ± 2 | 5,286 | Perfil convexo | |
| 8 | Altura Facial Inferior (Ena-Xi.Xi-Pm) | 46,014° | 47 ± 4 | -0,986 | Mesofacial | |
| Campo III - Dentadura em Relação ao Esqueleto | | | | | | |
| 9 | Posição Molar Superior (D6/-PTVR Po-Or) | 21,326mm | 19 ± 3 | 2,326 | --- | |
| 10 | Protusão Incisivo Inferior (lii-A-Pog) | 3,81mm | 2 ± 2 | 1,81 | Bom posicionamento | |
| 11 | Protusão Incisivo Superior (lis-A-Pog) | 10,491mm | 3,5 ± 2,5 | 6,991 | Protrusão inc. sup. | |
| 12 | Inclinação Incisivo Inferior (A-Pog.lii-Aii) | 21,34° | 22 ± 4 | -0,66 | Bom posicionamento | |
| 13 | Inclinação Incisivo Superior (A-Pog.Ais-lis) | 28,961° | 28 ± 4 | 0,961 | Bom posicionamento | |
| 14 | Ramo Mandibula - Xi (Xi-Ppd-PAR) | 2,047mm | -0,5 ± 3 | 2,547 | --- | |
| 15 | Inclinação Plano Oclusal (Xi-Pm.Ppd-PAR) | 23,996° | 22,5 ± 4 | 1,496 | --- | |
| Campo IV - Problemas Estéticos | | | | | | |
| 16 | Protusão Labial Inferior (Li-Pn-Pog') | 3,991mm | -2 ± 2 | 5,991 | Protrusão | |
| 17 | Comprimento Lábio Superior (Ena-Stm) | 30,502mm | 24 ± 2 | 6,502 | --- | |
| 18 | Comissura Labial (Stm-Ppd-PAR) | 0,539mm | -3,5 ± 2 | 4,039 | --- | |
| Campo V - Relação Crânio-Facial | | | | | | |
| 19 | Profundidade Facial ((Po-Or).(N-Pog)) | 85,591° | 90 ± 3 | -4,409 | Retrusão mandibular | |
| 20 | Ângulo do Eixo Facial (Ba-N.Gn-Ptm) | 78,312° | 90 ± 3 | -11,688 | --- | |
| 21 | Cone Facial (Go-Me.N-pog) | 67,889° | 68 ± 3,5 | -0,111 | --- | |



Paciente: EVANDRO CESAR DE ARAUJO

Idade: 44 **Sexo:** M

Solicitante: Dr(a) Elizabeth Niemeyer **Data de Realização:** 25/09/2024 11:00

| | Fator | Valor Obtido | Padrão | Desvio | Classe | Representação Gráfica | |
|---|---|--------------|------------|---------|--------------------|-----------------------|--|
| 22 | Profundidade de Maxila (A-N.Po-Or) | 87,152° | 90 ± 3 | -2,848 | Bom posicionamento | | |
| 23 | Altura Maxilar (N-CF.A-CF) | 61,053° | 53 ± 3 | 8,053 | --- | | |
| 24 | Altura Facial Total (N-Ba.Ba-Pm) | 65,158° | 60 ± 3 | 5,158 | --- | | |
| 25 | Plano Palatal ((f)(Enp-Ena).(Po-Or)) | 0,241° | 1 ± 3,5 | -0,759 | --- | | |
| 26 | Ângulo do Plano Mandibular (Po-Or.Go-Me) | 26,52° | 23,3 ± 4 | 3,22 | --- | | |
| Campo VI - Estruturas Esqueléticas Internas | | | | | | | |
| 27 | Deflexão Craniana (Po-Or.Ba-N) | 31,49° | 27 ± 3 | 4,49 | --- | | |
| 28 | Comprimento Craniano Anterior (N-Ba-N-PTVR-Gn') | 53,211mm | 62,6 ± 2,5 | -9,389 | Pequeno | | |
| 29 | Altura da Face Posterior (CF-Go) | 65,743mm | 62,6 ± 3,3 | 3,143 | --- | | |
| 30 | Posição do Ramo (Xi-CF.CF-Po) | 74,395° | 76 ± 3 | -1,605 | --- | | |
| 31 | Localização do Pório (Po-CF) | -37,978mm | -38,5 ± 2 | 0,522 | --- | | |
| 32 | Arco Mandibular (Pm-Xi.Xi-Dc) | 37,098° | 26 ± 4 | 11,098 | --- | | |
| 33 | Comprimento do Corpo (Xi-Pm) | 60,696mm | 80,2 ± 2,5 | -19,504 | --- | | |
| Outros | | | | | | | |
| 34 | (Enp-Ena).(Po-Or) ((Enp-Ena).(Po-Or)) | 0,241° | --- | -19,504 | --- | | |
| 35 | Enp-(Po-Or) (Enp-(Po-Or)) | -25,369mm | --- | -19,504 | --- | | |
| 36 | Ena-(Po-Or) (Ena-(Po-Or)) | -25,14mm | --- | -19,504 | --- | | |



Paciente: EVANDRO CESAR DE ARAUJO

Idade: 44 **Sexo:** M

Solicitante: Dr(a) Elizabeth Niemeyer **Data de Realização:** 25/09/2024 11:00

Análise McNamara

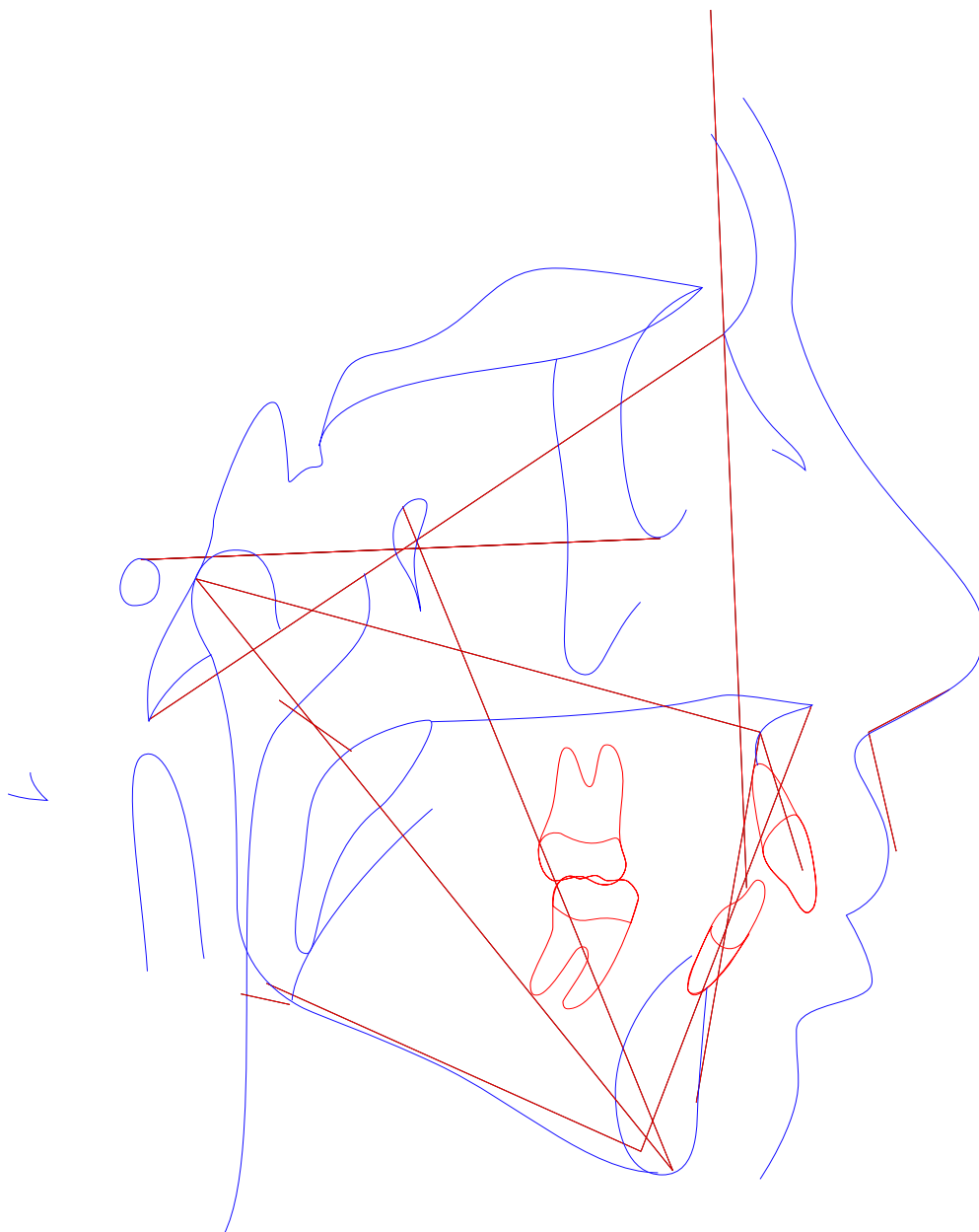



Paciente: EVANDRO CESAR DE ARAUJO
Idade: 44 **Sexo:** M
Solicitante: Dr(a) Elizabeth Niemeyer **Data de Realização:** 25/09/2024 11:00

Análise McNamara

| | Fator | Valor Obtido | Padrão | Desvio | Classe | Representação Gráfica |
|----------------------------|--|--------------|---------------|---------|---------------------|-----------------------|
| Maxila x Base do Crânio | | | | | | |
| 1 | A-N Perpendicular (A-N Po-Or) | 2,865mm | 1,1 ± 2,7 | 1,765 | Bom posicionamento | |
| 2 | Ângulo Naso-Labial (Prn.Sn-Ls) | 104,689° | 104,4 ± 12,5 | 0,289 | Bom ângulo | |
| Maxila X Mandíbula | | | | | | |
| 3 | Co-Gn (Co-Gn) | 109,668mm | 104-107 ± 6,8 | 0,289 | --- | |
| 4 | Co-A (Co-A) | 84,353mm | 99,8 ± 6 | -15,447 | --- | |
| 5 | Mx-Md ((f)Mx-Md) | 25,314mm | 34,5 ± 4 | -9,186 | --- | |
| 6 | Ena-Me (Ena-Me) | 68,743mm | 59-60 ± 5 | -9,186 | --- | |
| 7 | Ângulo do Plano Mandibular (Po-Or.Go-Me) | 26,52° | 21,3 ± 3,9 | 5,22 | --- | |
| 8 | Ângulo do Eixo Facial (Ba-N.Gn-Ptm) | 78,312° | 90 ± 3 | -11,688 | Braquifacial | |
| Mandíbula x Base do Crânio | | | | | | |
| 9 | Pog-N Perpendicular (Pog-N Po-Or) | -8,531mm | -0,3 ± 3,8 | -8,231 | Retrusão mandibular | |
| Dentes | | | | | | |
| 10 | Sf1/-A Perpendicular (Sf1/-A) | 5,321mm | 5,3 ± 2 | 0,021 | Bom posicionamento | |
| 11 | Protusão Incisivo Inferior (Ilii-A-Pog) | 3,81mm | 2,3 ± 2,4 | 1,51 | Bom posicionamento | |
| Vias Aéreas | | | | | | |
| 12 | Nfa-Nfp (Vasp-Vasa) | 12,784mm | 17,4 ± 4,3 | -4,616 | --- | |
| 13 | Bfa-Bfp (Vaip-Vaia) | 7,23mm | 13,5 ± 4,3 | -6,27 | --- | |



Paciente: EVANDRO CESAR DE ARAUJO

Idade: 44 **Sexo:** M

Solicitante: Dr(a) Elizabeth Niemeyer **Data de Realização:** 25/09/2024 11:00

Análise USP

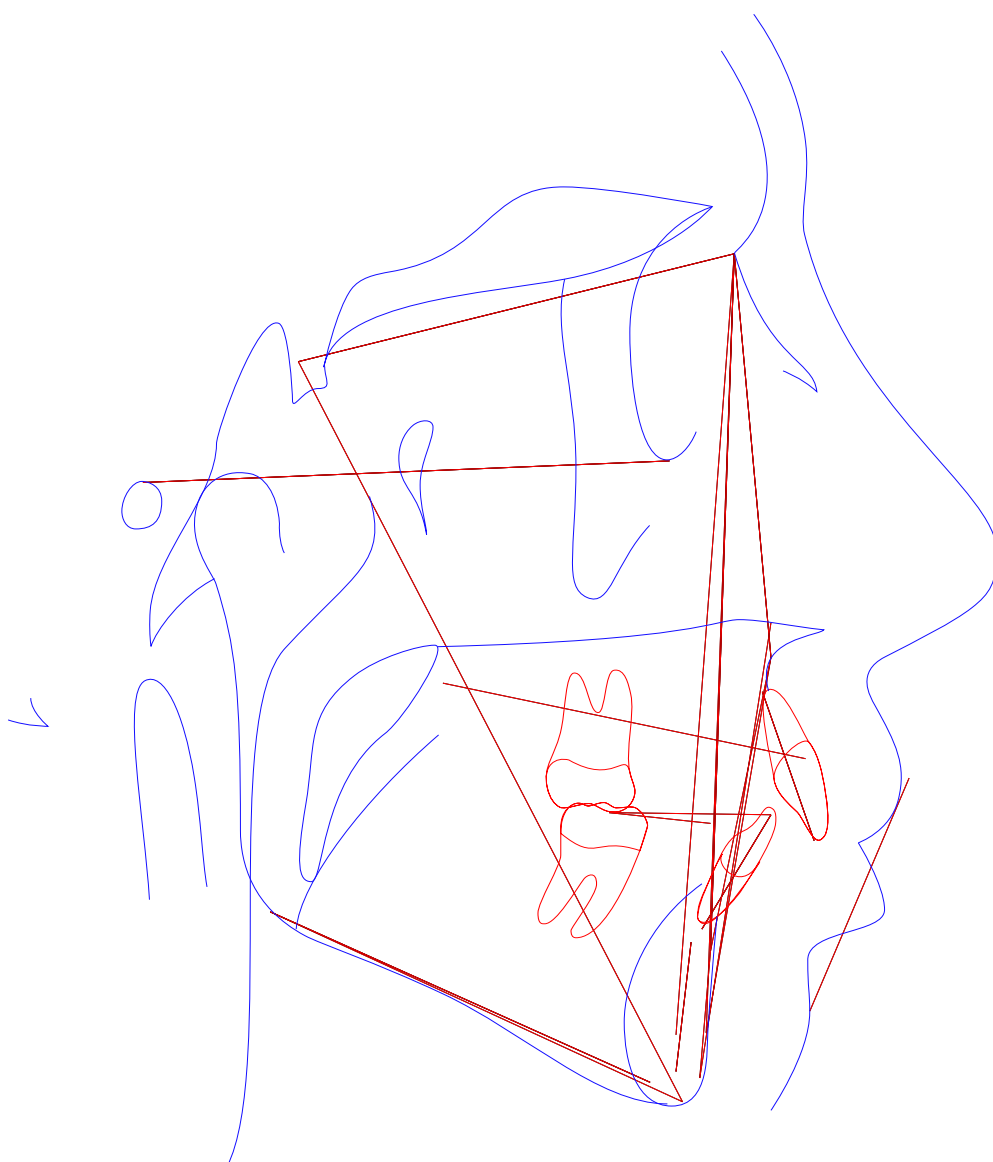



Paciente: EVANDRO CESAR DE ARAUJO

Idade: 44 **Sexo:** M

Solicitante: Dr(a) Elizabeth Niemeyer **Data de Realização:** 25/09/2024 11:00

Análise USP

| | Fator | Valor Obtido | Padrão | Desvio | Classe | Representação Gráfica |
|----|----------------------------------|--------------|------------|---------|-----------------------------------|-----------------------|
| 1 | N-Pog.Po.Orb (N-Pog.Po.Orb) | 85,591° | 88 ± 1 | -2,409 | --- | |
| 2 | NAP ((f)NA.APog) | 14,977° | 0 ± 2 | 14,977 | Perfil convexo | |
| 3 | S-N.A (S-N.A) | 81,292° | 82 ± 2 | -0,708 | Bom posicionamento | |
| 4 | S-N.B (S-N.B) | 74,147° | 80 ± 2 | -5,853 | Retrusão mandibular | |
| 5 | A-N.B ((A-N).(N-B)) | 7,145° | 2 ± 2 | 5,145 | Cl II esquelética | |
| 6 | S-N.D (S-N.D) | 71,832° | 76 ± 0 | -4,168 | --- | |
| 7 | N-S.Gn (N-S.Gn) | 76,476° | 67 ± 0 | 9,476 | --- | |
| 8 | SN.Ocl (S-N.Ppd-lij) | 14,667° | 14 ± 0 | 0,667 | --- | |
| 9 | S-N.Go-Me (S-N.Go-Me) | 38,076° | 32 ± 0 | 6,076 | --- | |
| 10 | Go-Gn.Ocl (Go-Gn.Ocl) | 18,665° | 18 ± 0 | 0,665 | --- | |
| 11 | 1/.1 ((Ais-lis).(Aii-lii)) | 129,699° | 131 ± 0 | -1,301 | --- | |
| 12 | 1/.NS (1/.NS) | 95,276° | 103 ± 0 | -7,724 | --- | |
| 13 | /1-Orbita (/1-Orbita) | -1,678mm | 5 ± 0 | -6,678 | --- | |
| 14 | 1/.NA (1/.NA) | 13,985° | 22 ± 5 | -8,015 | Incisivo superior lingualizado | |
| 15 | 1/-NA (1/-NA) | 3,754mm | 4 ± 0 | -0,246 | bom posicionamento | |
| 16 | /1.NB ((lii-Aii).(N-B)) | 29,172° | 25 ± 4 | 4,172 | Incisivo superior vestibularizado | |
| 17 | /1-NB (lii-(N-B)) | 7,937mm | 4 ± 0 | 3,937 | Incisivo superior protuído | |
| 18 | /1-NPog (lii-(N-Pog)) | 8,093mm | 0 ± 0 | 8,093 | --- | |
| 19 | H.N-B (H.N-B) | 21,12° | 10,5 ± 1,5 | 10,62 | --- | |
| 20 | H-Nariz (Pn-LsPog') | -1,094mm | 10 ± 1 | -11,094 | --- | |
| 21 | Pog-NB (Pog-(N-B)) | -0,217mm | --- | -11,094 | --- | |
| 22 | Eminência Mentoniana (B-E-Go-Me) | 6,02mm | 7 ± 1 | -0,98 | --- | |
| 23 | FMIA ((Po-Or).(Aii-lii)) | 56,531° | 68 ± 0 | -11,469 | --- | |
| 24 | FMA ((Go-Me).(Po-Or)) | 26,52° | 25 ± 0 | 1,52 | --- | |



Paciente: EVANDRO CESAR DE ARAUJO
Idade: 44 **Sexo:** M
Solicitante: Dr(a) Elizabeth Niemeyer **Data de Realização:** 25/09/2024 11:00

| | Fator | Valor Obtido | Padrão | Desvio | Classe | Representação Gráfica |
|----|----------------------------------|--------------|--------|--------|--------|-----------------------|
| 25 | IMPA ((Me-Go).(Aii-lII)) | 96,949° | 87 ± 0 | 9,949 | --- | |
| 26 | TPi (TPi) | -0,1mm | --- | 9,949 | --- | |
| | Grupo | | | | | |
| 27 | /1-Linha I (Iii-P'E) | -4,224mm | 0 ± 0 | -4,224 | --- | |
| 28 | Go-Me.V-T (Go-Me.V-T) | 72,481° | 72 ± 0 | 0,481 | --- | |
| 29 | F.V-T (F.V-T) | 80,999° | 81 ± 0 | -0,001 | --- | |
| 30 | A-V-T (A-V-T) | 6,59mm | 3 ± 0 | 3,59 | --- | |
| 31 | Iii-V-T (Iii-V-T) | 9,189mm | 6 ± 0 | 3,189 | --- | |
| 32 | H.V-T (H.V-T) | 16,416° | 5 ± 0 | 11,416 | --- | |
| 33 | NA.APog (NA.APog) | 14,977° | --- | 11,416 | --- | |
| 34 | Convexidade do Ponto A (A-N-Pog) | 7,286mm | --- | 11,416 | --- | |



Paciente: EVANDRO CESAR DE ARAUJO
Idade: 44 **Sexo:** M
Solicitante: Dr(a) Elizabeth Niemeyer **Data de Realização:** 25/09/2024 11:00

ANÁLISE SINTÉTICA

Análise de Ricketts

| | |
|--------------------------------|----------------------|
| Cálculo de Vert: | Dolicofacial (-0.63) |
| Relação Molar: | Classe I |
| Convexidade do Ponto A: | Perfil convexo |
| Altura Facial Inferior: | Mesofacial |
| Protusão Incisivo Inferior: | Bom posicionamento |
| Protusão Incisivo Superior: | Protrusão inc. sup. |
| Inclinação Incisivo Inferior: | Bom posicionamento |
| Inclinação Incisivo Superior: | Bom posicionamento |
| Protusão Labial Inferior: | Protrusão |
| Profundidade Facial: | Retrusão mandibular |
| Profundidade de Maxila: | Bom posicionamento |
| Comprimento Craniano Anterior: | Pequeno |

Análise McNamara

| | |
|-----------------------------|---------------------|
| A-N Perpendicular: | Bom posicionamento |
| Ângulo Naso-Labial: | Bom ângulo |
| Ângulo do Eixo Facial: | Braquifacial |
| Pog-N Perpendicular: | Retrusão mandibular |
| Sf1/-A Perpendicular: | Bom posicionamento |
| Protusão Incisivo Inferior: | Bom posicionamento |

Análise USP



Paciente: EVANDRO CESAR DE ARAUJO

Idade: 44 **Sexo:** M

Solicitante: Dr(a) Elizabeth Niemeyer **Data de Realização:** 25/09/2024 11:00

| | |
|--------|-----------------------------------|
| NAP: | Perfil convexo |
| S-N.A: | Bom posicionamento |
| S-N.B: | Retrusão mandibular |
| A-N.B: | Cl II esquelética |
| 1/.NA: | Incisivo superior lingualizado |
| 1/-NA: | bom posicionamento |
| /1.NB: | Incisivo superior vestibularizado |
| /1-NB: | Incisivo superior protuído |